

Aplicación AMBRA para Android

1.

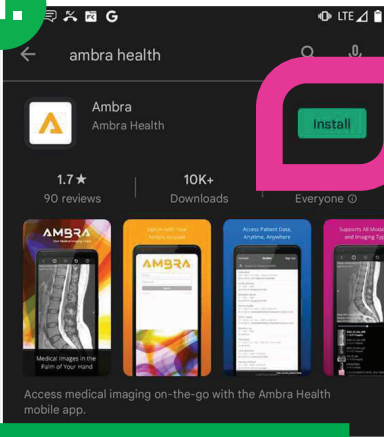

Abra el App Store de su dispositivo móvil e instale la aplicación Ambra Health

2.

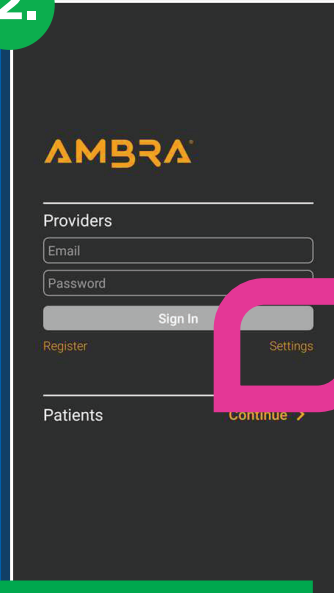

Seleccione Settings

3.

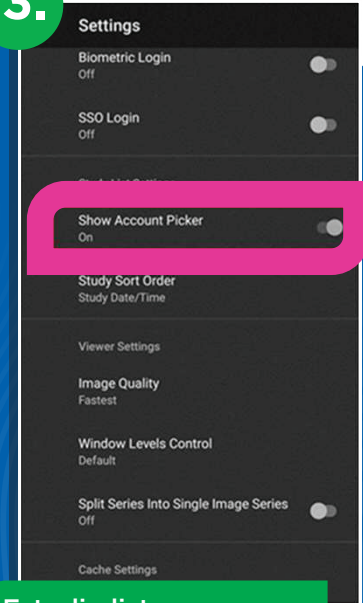

Estudie lista configuraciones

4.

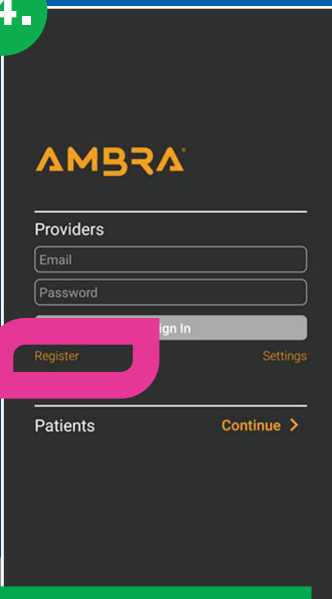

Seleccione "Register"

5.

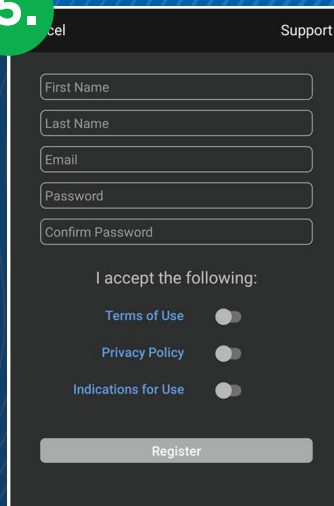

Regístrese utilizando la misma información con la que se registró en el consultorio de su médico (ortografía y correo electrónico exactos)

6.

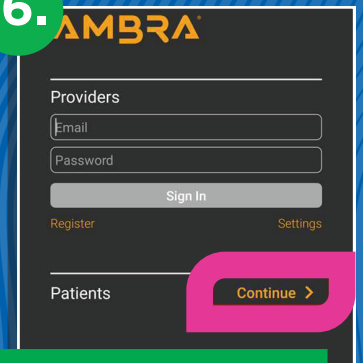

Una vez que se haya registrado, seleccione "Patients" y luego "Continue"

Aplicación AMBRA para Android

7.

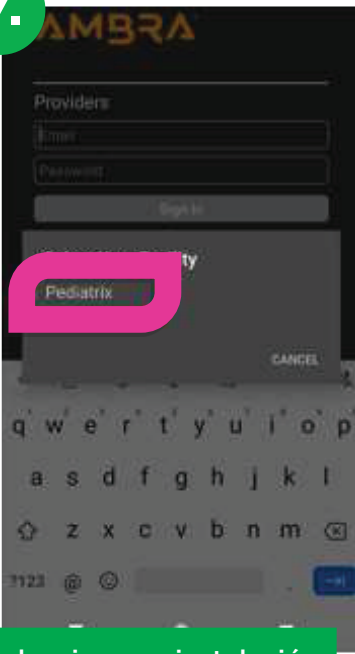

Seleccione su instalación

8.

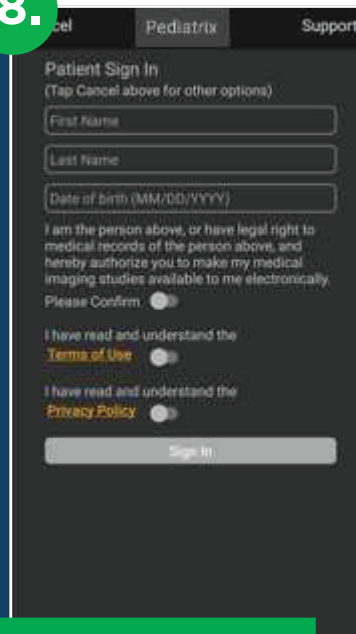

Inicie la sesión
(Consulte los consejos para la resolución de problemas)

9.

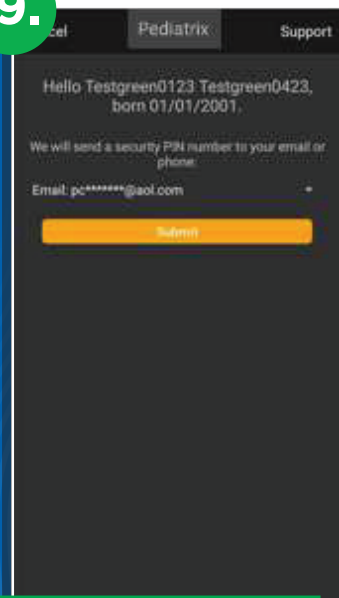

Debería ver la pantalla de bienvenida. Haga clic en "Submit" (enviar)

10.

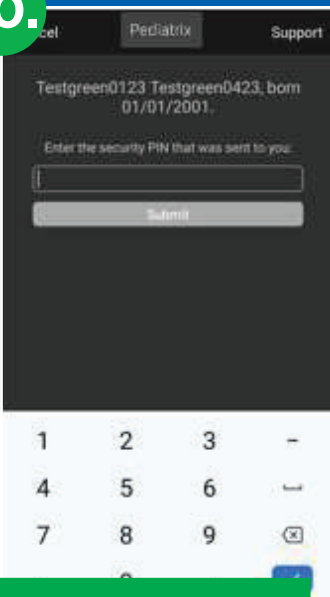

Vaya a su correo electrónico para recuperar su PIN e introdúzcalo. Haga clic en "Submit"

11.

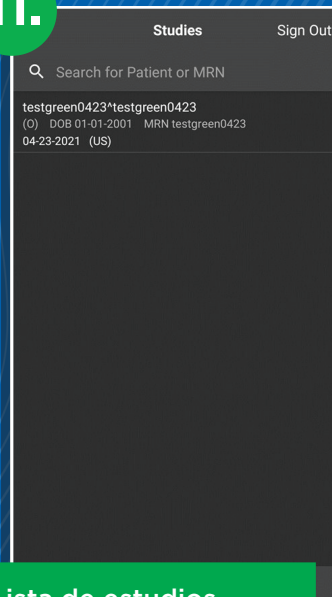

Lista de estudios - Haga clic en la fecha de servicio que desea ver

12.

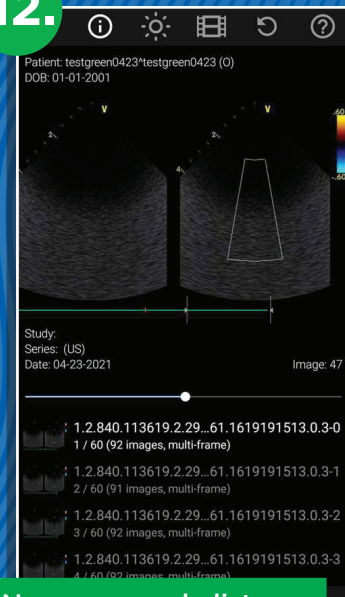

Navigate por la lista que aparece debajo del Visor para avanzar por sus imágenes

Consejos para la resolución de problemas con el teclado

- Ambra requiere barras en el campo de la fecha de nacimiento. Ejemplo: 01/01/2000
- Vea en este ejemplo (a la derecha): mientras el campo “Fecha de nacimiento” está seleccionado, no hay ninguna tecla de símbolos “!#1” en el teclado numérico que aparece.
- Para evitarlo, escriba en el campo “Last Name” (Apellido). Esto le dará la opción de seleccionar el botón de símbolos “!#1” y luego el botón de la barra “/”.

Paso 1

Toque el campo “ Last Name” (Apellido). Ahora puede seleccionar el botón de símbolos “!#1”.

Paso 2

Escriba su fecha de nacimiento con diagonales. Ejemplo: “01/01/2000”.

Paso 3

Seleccione y corte la fecha de nacimiento.

Paso 4

Pegue la fecha de nacimiento en el campo Fecha de nacimiento. (3ª casilla).

Paso 5

Escriba su nombre y apellido exactamente como su médico tiene escrito su nombre. Seleccione “Please confirm”, y acepte las condiciones. A continuación, debería poder iniciar la sesión.

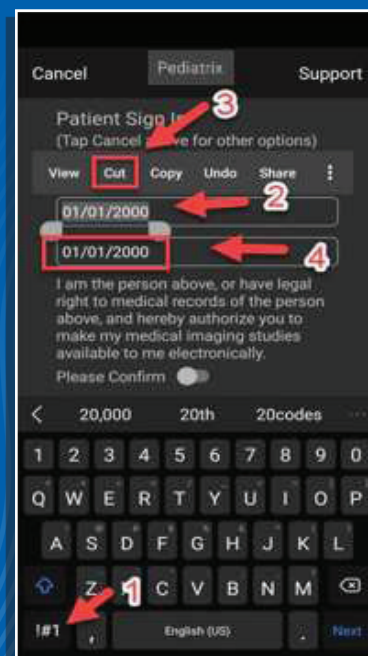

NAVEGACIÓN POR LA IMAGEN

Volver a la lista de trabajo

Mostrar u ocultar la superposición

Ajustar el brillo de la imagen

Desplazarse entre diferentes imágenes

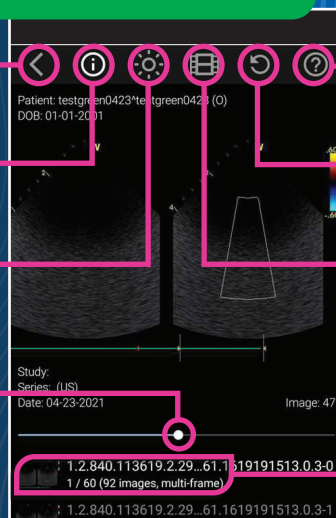

Guía de la aplicación

Restablecer la imagen original

Conmutar el modo de cine para las series de fotografías múltiples

Navegar a otra serie